

OSNOVA DONJEG NIVOA STANA 6 R 1:100

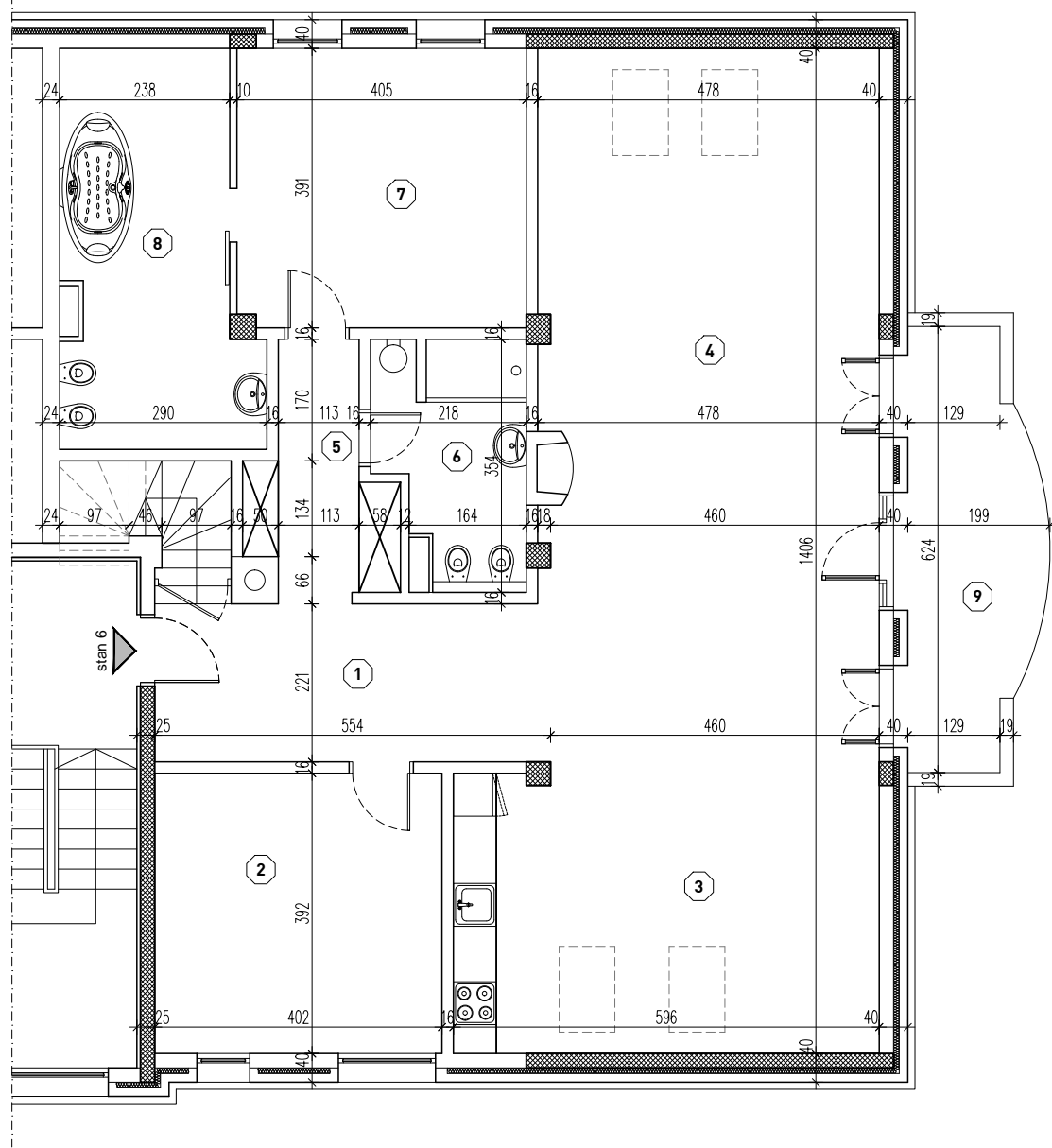

OSNOVA GORNJEG NIVOA STANA 6 R 1:100

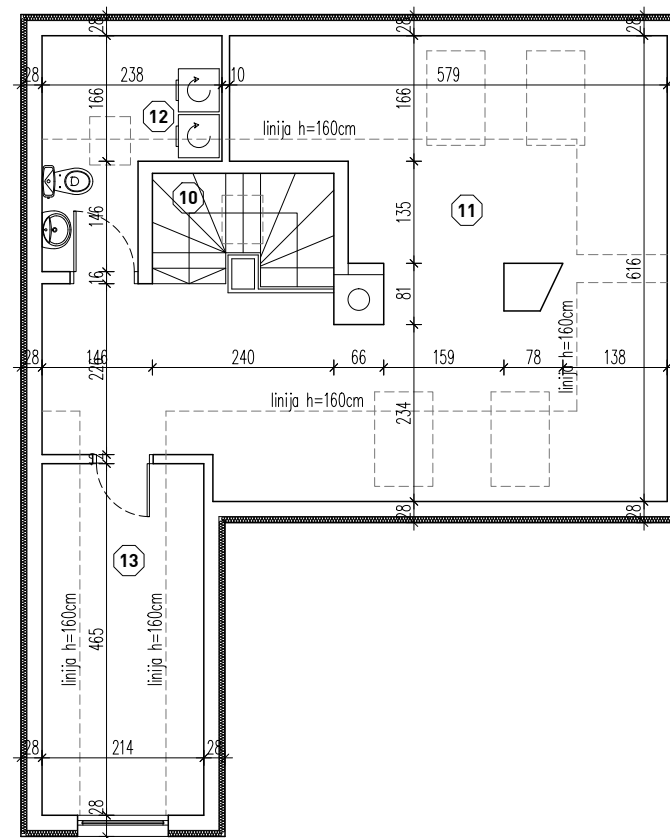

OSNOVA OSTAVE U SUTERENU -2 R 1:100

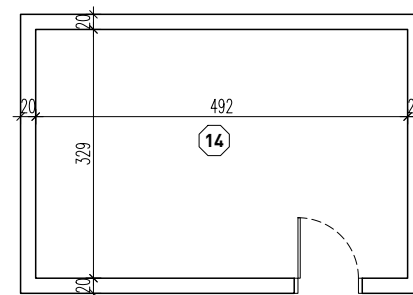

STAN 6 DONJI NIVO		
BR.	NAZIV PROSTORIJE	P (m ²)
1	ULAZNI HOL	11,85
2	RADNA SOBA	15,76
3	KUHINJA SA TRPEZARIJOM	24,04
4	DNEVNI BORAVAK	47,11
5	HODNIK	5,73
6	KUPATILO	6,23
7	SPAVAČA SOBA	15,78
8	KUPATILO	13,87
9	TERASA	11,04
NETO POVRŠINA DONJEG NIVOA STANA 6		151,41

STAN 6 GORNJI NIVO		
BR.	NAZIV PROSTORIJE	P (m ²)
10	STEPENIŠTE	3,89
11	KOMBINOVANA PROSTORIJA	18,53
12	WC SA DOMAČINSTVOM	2,55
13	RADNA SOBA	5,30
NETO POVRŠINA GORNJEG NIVOA STANA 6		30,27

UKUPNA NETO POVRŠINA STANA 6	181,68
------------------------------	--------

OSTAVA - SUTEREN -2		
BR.	NAZIV PROSTORIJE	P (m ²)
14	OSTAVA	16,19
NETO POVRŠINA OSTAVE		16,19